

# NOLEGGIO OPERATIVO

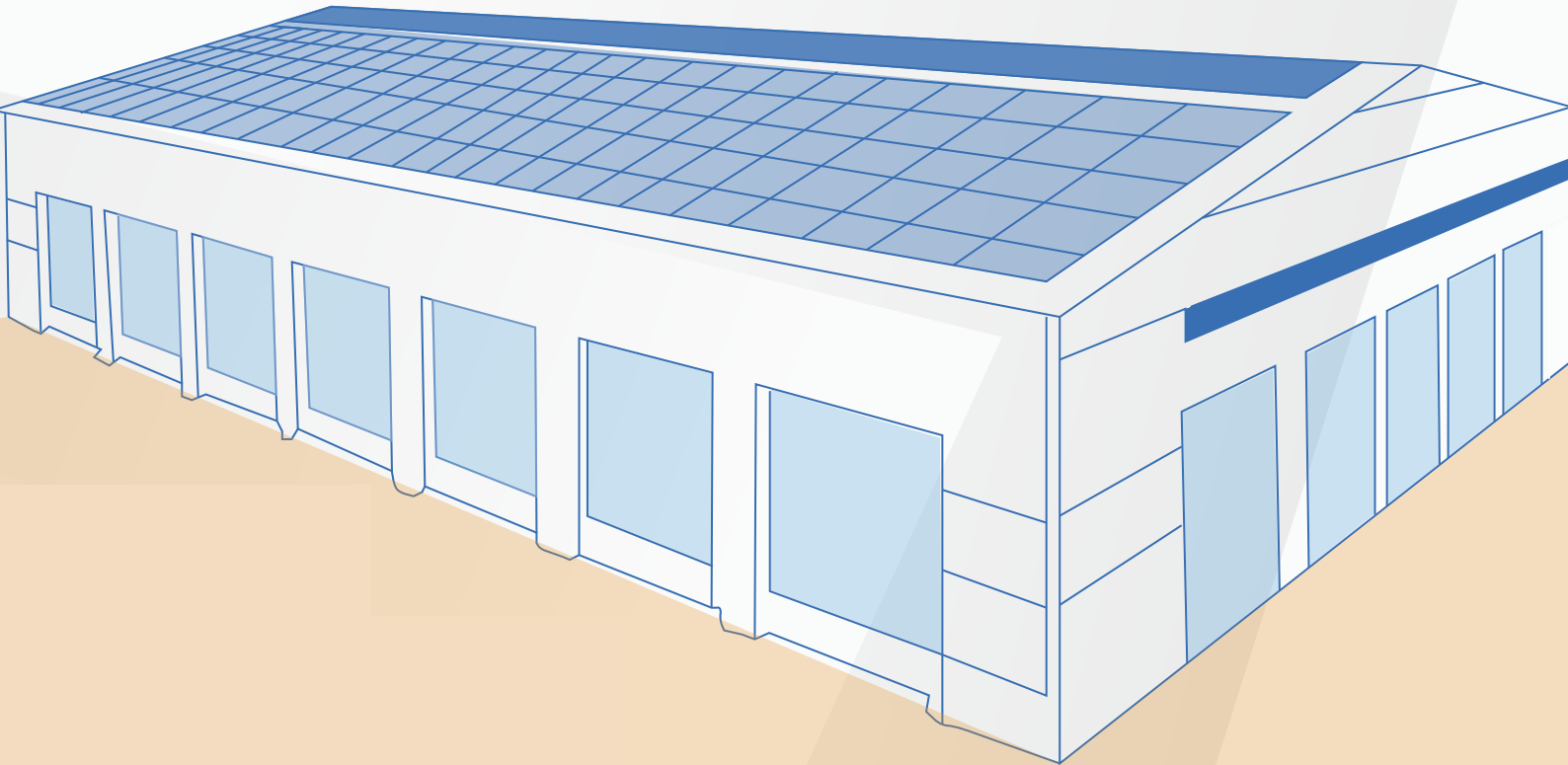

# NOLEGGIO OPERATIVO

A close-up photograph showing two hands exchanging a dark-colored credit card. The hand on the left belongs to a person wearing a dark suit jacket and a white shirt cuff. The hand on the right is bare. The background is a blurred, light-colored architectural structure, possibly a modern building facade.

**Il noleggio operativo** è uno strumento finanziario che consente l'utilizzo di un bene a fronte del pagamento di un canone fisso, per una durata compresa tra i 24 e i 120 mesi, *senza la necessità di acquistarlo direttamente.*

# COME FUNZIONA il nostro noleggio?

01

**L'installatore** valuta la dimensione dell'impianto e sviluppa il preventivo

02

**Il fondo** prende in carico la pratica e rilascia la delibera

03

Evadiamo l'ordine dei materiali e l'installatore monta e collauda l'impianto

04

**L'installatore** infine emette la fattura e il DDT e riceve il pagamento da parte del fondo

05

**Il cliente** paga un canone mensile per l'uso dell'impianto

# PERCHÈ SCEGLIERE il noleggio?



**NESSUN ANTICIPO**, il cliente inizia a pagare solo quando l'impianto sarà installato e funzionante



**COSTI FISSI** e PREVEDIBILI



**DEDUCIBILITÀ FISCALE AL 100%**, la rata di noleggio a differenza di quella di acquisto è deducibile al 100% riducendo così la quota imponibile del bilancio



POLIZZA ASSICURATIVA **ALL RISK**



**RATA NON VISIBILE NEL SISTEMA CREDITIZIO BANCARIO**, se il cliente dovrà chiedere un finanziamento, non sarà un problema



SPESE DI ISTRUTTORIA **MINIME**

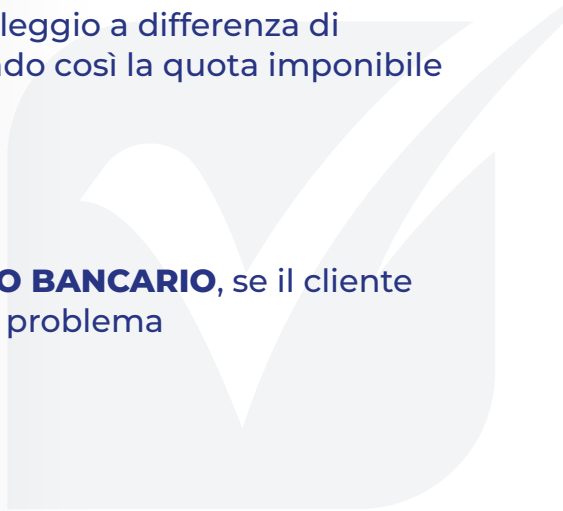

# COSA SUCCEDE a fine noleggio?

A fine noleggio,  
per il cliente è  
prevista la  
possibilità di:



01

**SOSTITUIRE** l'apparecchiatura con un nuovo prodotto

02

**PROLUNGARE** il noleggio mantenendo  
l'apparecchiatura ad un canone ridotto

03

**RISCATTARE** o **RENDERE** l'apparecchiatura

# QUALI DOCUMENTI occorrono?

01

VISURA CAMERALE

02

CARTA DI IDENTITÀ, E-MAIL, CELLULARE,  
IBAN e PEC DEL CLIENTE

03

REDDITI AGGIORNATI

04

PREVENTIVO DETTAGLIATO

05

BUSINESS PLAN ENERGETICO



# PERCHE' fare il noleggio con noi?

Abbiamo uno **staff dedicato** che vi offre un servizio di supporto **GRATUITO** per semplificare il vostro lavoro



